



ORÇADOS PÚBLICOS			
		NOME DA OBRA: PORTARIA DE SUÍCOS ENDEREÇO: BR-153, KM. 110, VILA TAMANDUÁ, CONCÓRDIA/SC	
RUPP ENGENHARIA E ARQUITETURA CNPJ: 45.385.131/0001-72 FONE (49) 9 9177-9340		PROPRIETÁRIO EMBRAPA	
<h1 style="text-align: center;">PROJETO PREVENTIVO</h1>			
ASSUNTO PLANTA BAIXA - TERREO DETALHAMENTOS PREVENTIVOS		PROPRIETÁRIO	
 Documento assinado digitalmente Emitido por EMBRAPA Data: 01/05/2025 20:05:03 Info: <a href="https://brasil.gov.br">https://brasil.gov.br</a>		EMPRESA BRASILEIRA DE PESQUISA AGROPECUÁRIA CNPJ: 00.348.003/0001-10	
EDUARDO J. B. RUPP CREA/SC: 140616-4		DATA ABRIL 2025	
REVISÃO REV. 00		ESCALA INDICADA	
		PRANCHA <div style="font-size: 48px; font-weight: bold;">01/04</div>	





CORTE AA  
ESCALA:1/50

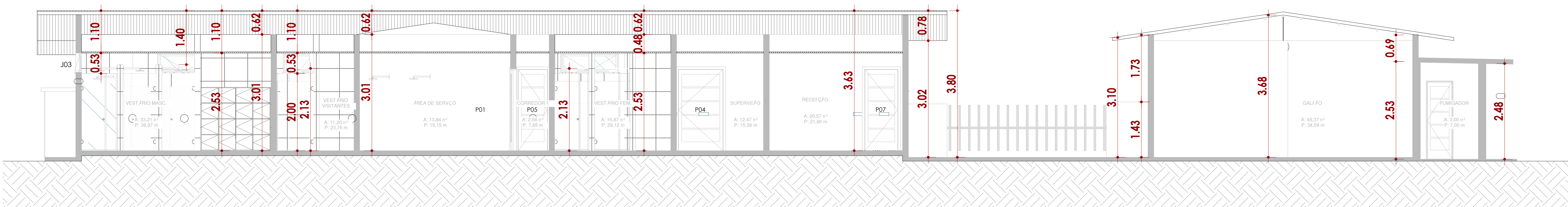
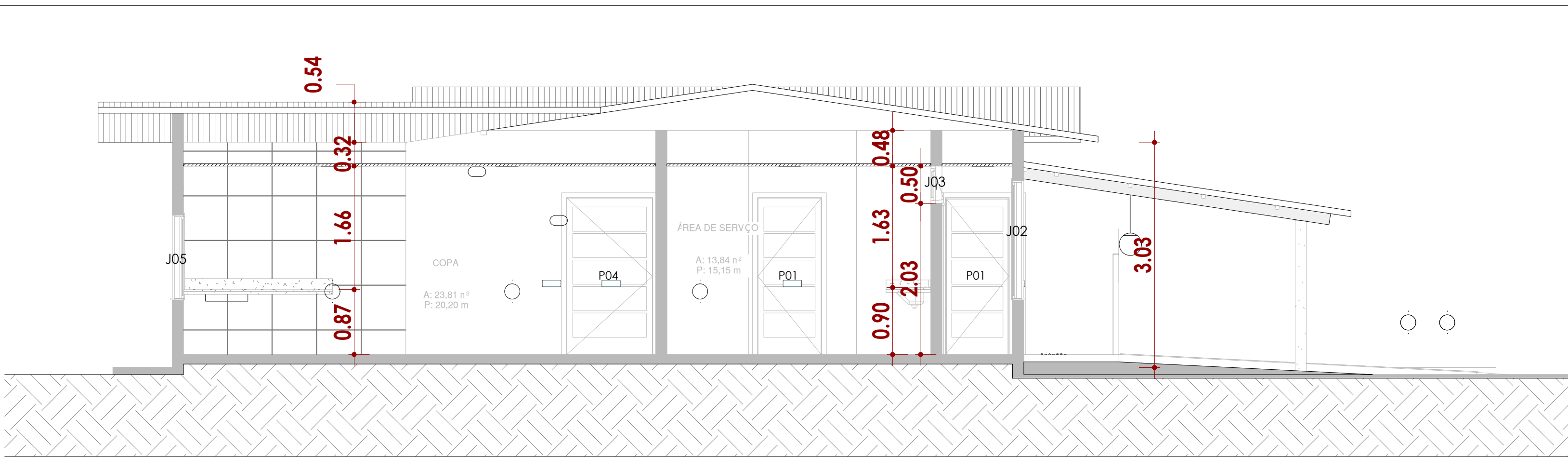

CORTE DD  
ESCALA:1/50

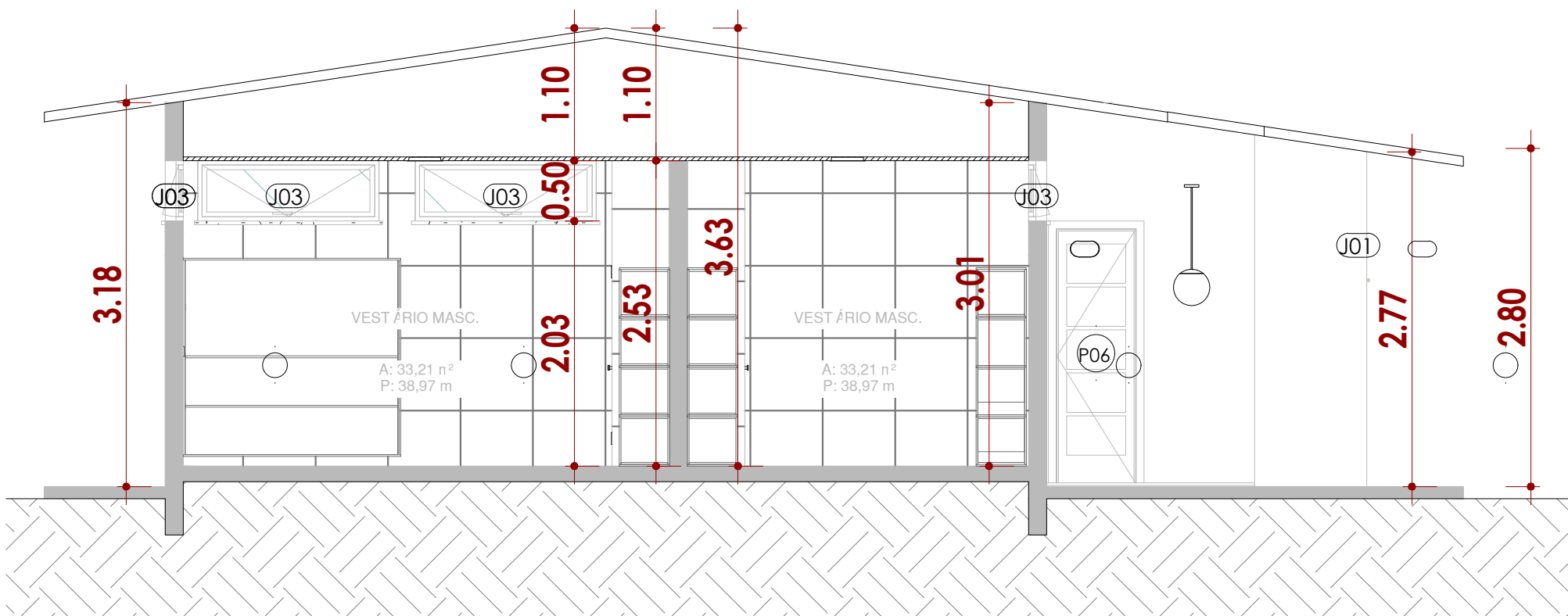

CORTE DD  
ESCALA:1/50

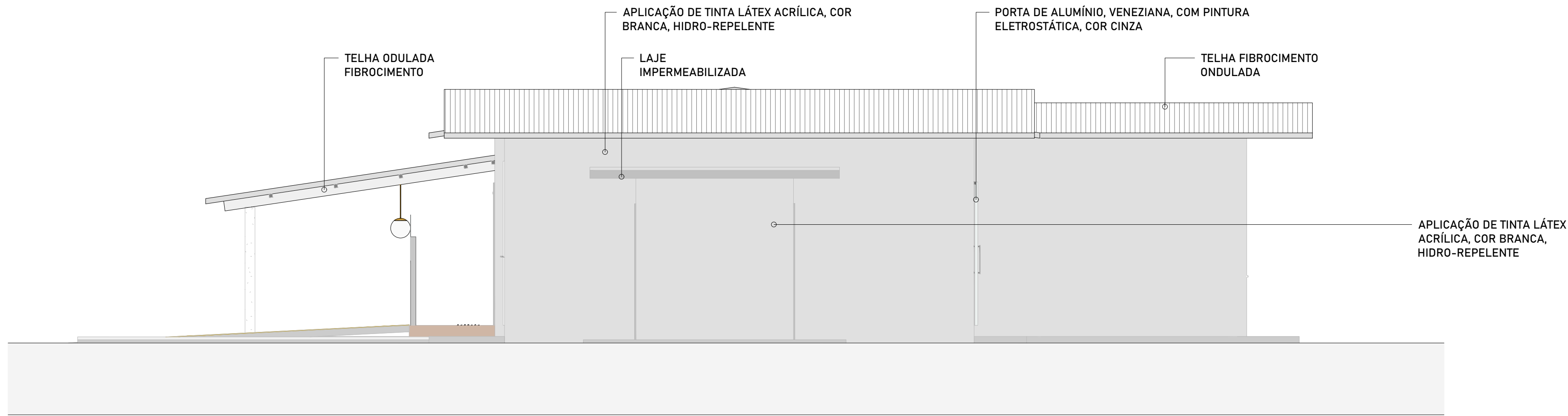
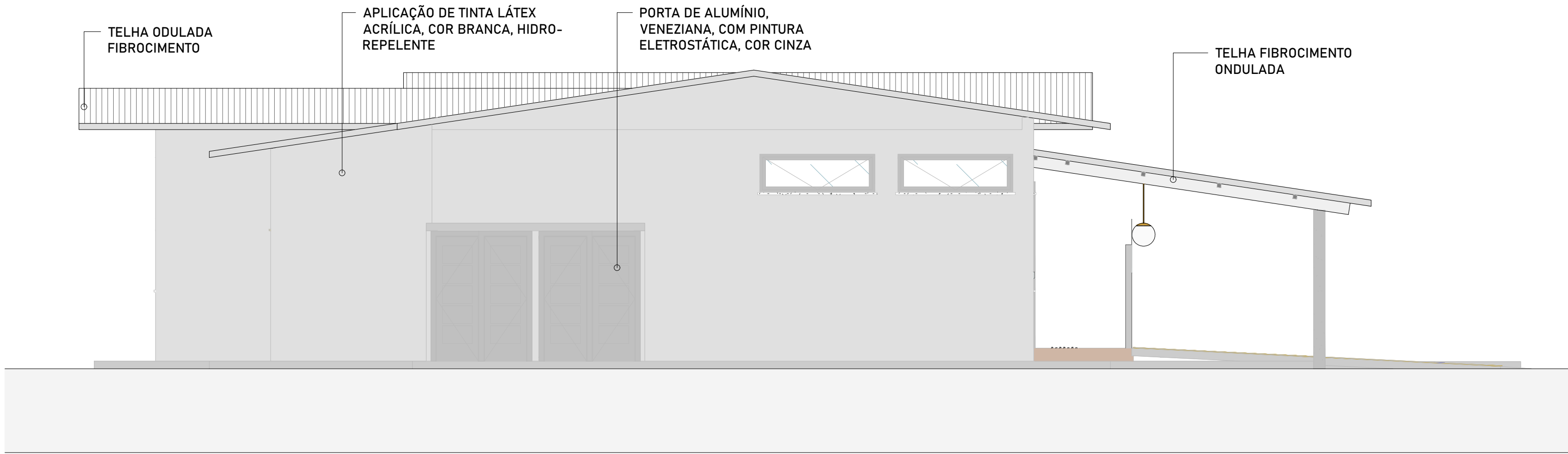
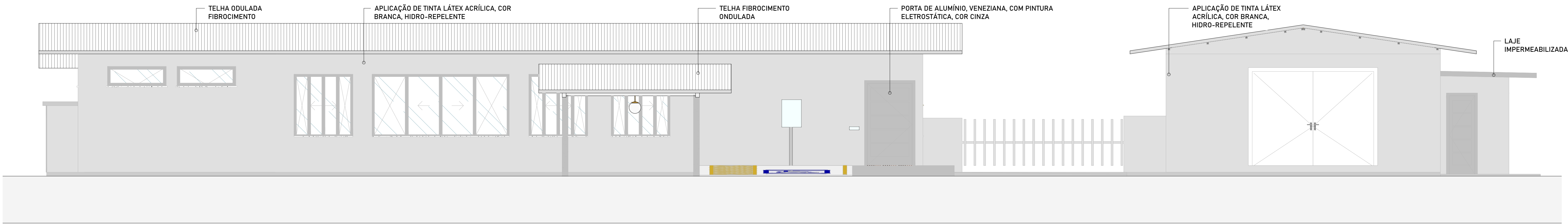

SIMBOLOGIA	
	EXTINTOR PÔ QUÍMICO 4KG CAP. EXINTORA MIN.: 2-A : 20-B:C
	SINALIZAÇÃO DE PISO PARA EQUIPAMENTOS DE COMBATE AO INCÊNDIO
	SINALIZAÇÃO SAÍDA DE EMERGÊNCIA
	SINALIZAÇÃO SAÍDA DE EMERGÊNCIA
	SINALIZAÇÃO SAÍDA DE EMERGÊNCIA
	SINALIZAÇÃO SAÍDA DE EMERGÊNCIA
	SINALIZAÇÃO SAÍDA DE EMERGÊNCIA
	INDICAÇÃO DO PAVIMENTO
	PLACAS DE ATENÇÃO DIVERSAS
	PISO ANTIDERRAPANTE
	PONTO DE ILUMINAÇÃO DE EMERGÊNCIA TIPO FAROLETE COM LED
	PONTO DE ILUMINAÇÃO DE EMERGÊNCIA LUMINÁRIAS DE EMERGÊNCIA
	ABRIGO GLP

ÓRGÃO PÚBLICO:			
		NOME DA OBRA:	
		PORTARIA DE SUINOS	
		ENDEREÇO	
RUPP ENGENHARIA E ARQUITETURA		BR-153, KM 110, VILA TAMANDUÁ, CONCÓRDIA/SC	
CNPJ: 45.380.131/0001-72		PROPRIETÁRIO	
FONE: (49) 3 9177-9340		EMBRAPA	
PROJETO PREVENTIVO			
ASSUNTO PLANTA BAIXA - TERREO DETALHAMENTOS PREVENTIVOS			
		PROPRIETÁRIO	
EDUARDO J. B. RUPP		EMPRESA BRASILEIRA DE PESQUISA AGROPECUÁRIA	
CREA/SC: 140616-4		CNPJ: 00.348.003/0001-10	
REVISÃO	ESCALA	DATA	PRANCHA
REV. 00	INDICADA	ABRIL 2025	02/04



FACHADA

Escala: 1 : 50

ÓRGÃOS PÚBLICOS:			
 RUPE ENGENHARIA E ARQUITETURA CNPJ: 45.385.131/0001-72 FONE: (48) 3117-9340		NOME DA OBRA:	
		PORTARIA DE SUÍNOS	
		ENDEREÇO:	
		BR-153, KM. 110, VILA TAMANDUÁ, CONCÓRDIA/SC	
		PROPRIETÁRIO:	
		EMBRAPA	
PROJETO PREVENTIVO			
ASSUNTO: FACHADA			
DETALHAMENTOS PREVENTIVOS			
RESPONSÁVEL TÉCNICO		PROPRIETÁRIO	
 EDUARDO J. B. RUPP CNPJ: 00.348.003/0001-10		EMPRESA BRASILEIRA DE PESQUISA AGROPECUÁRIA CNPJ: 00.348.003/0001-10	
REVISÃO	ESCALA	DATA	PRONCHIA
REV. 00	INDICADA	ABRIL 2025	03/04







SITUAÇÃO

Escala: 1 : 2500

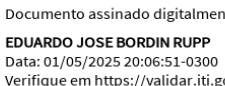

LOCALIZAÇÃO

Escala: 1 : 2500

Órgãos Públicos:			
 RUPE ENGENHARIA E ARQUITETURA CNPJ: 45.385.131/0001-72 Fone: (41) 31.917-9340		NOME DA OBRA: PORTARIA DE SUÍNOS	
		ENDEREÇO: BR-153, KM. 110, VILA TAMANDUÁ, CONCÓRDIA/SC	
		PROPRIETÁRIO: EMBRAPA	
PROJETO PREVENTIVO			
ASSUNTO: IMPLANTAÇÃO DETALHAMENTOS PREVENTIVOS		PROPRIETÁRIO:	
RESPONSÁVEL TÉCNICO:    EDUARDO J. B. RUPE CREA/SC: 140616-4		EMPRESA BRASILEIRA DE PESQUISA AGROPECUÁRIA CNPJ: 00.348.003/0001-10	
REVISÃO: REV. 00	ESCALA: INDICADA	DATA: ABRIL 2025	PRANCHA: 04/04